



# DIRECTIVE 2014/28/UE CONTRÔLE DES EXPLOSIFS À USAGE CIVIL



# INFORMATIONS IMPORTANTES AVANT D'UTILISER VOTRE MODÈLE

**MERCI DE VOTRE INTÉRÊT DANS NOTRE MODÈLE DE DÉCLARATION DE CONFORMITÉ. CHEZ DOCSHIPPER, NOUS AIDONS NOS CLIENTS À SE CONFORMER AUX RÈGLES EUROPÉENNES LORS DE LEURS APPROVISIONNEMENT (MANUELS D'UTILISATION, AIDE EN LIGNE, MODES D'EMPLOI, ETC.). DOCSHIPPER VOUS ACCOMPAGNE DANS VOS ACHATS À L'AUTRE BOUT DU MONDE : AUDIT FOURNISSEUR, CONTRÔLE QUALITÉ, RECHERCHE PRODUIT, MISE AUX NORMES, OBTENTION DES CERTIFICAT ET LOGISTIQUE INTERNATIONALE.**

**CONCENTREZ VOUS SUR LA VENTE, NOUS GÉRONNS LE RESTE !**

NOUS ESPÉRONS QUE NOTRE MODÈLE DE DÉCLARATION DE CONFORMITÉ VOUS SERA UTILE. SI C'EST LE CAS, N'HÉSITEZ PAS À NOUS FAIRE UN RETOUR SUR NOTRE WEBSITE OU NOS RÉSEAUX SOCIAUX. VOUS AVEZ ENCORE DES POINTS A CLARIFIER ? APPELEZ-NOUS !

QUELQUES POINTS À RETENIR:

- LISEZ ET ASSUREZ-VOUS DE BIEN COMPRENDRE L'ARTICLE COMPLET ET LES DIRECTIVES PERTINENTES AVANT D'UTILISER SIMPLEMENT LE(S) MODÈLE(S).
- OUTRE LES EXIGENCES SPÉCIFIQUES RELATIVES AU CONTENU, LES DIRECTIVES CONCERNÉES PRÉCISENT ÉGALEMENT LA NÉCESSITÉ DE TRADUIRE LA DÉCLARATION DE CONFORMITÉ OU NON, DE DÉLIVRER LA DÉCLARATION DE CONFORMITÉ AVEC LE PRODUIT (OU DE LA CONSERVER UNIQUEMENT DANS LE DOSSIER TECHNIQUE) OU D'ÉTABLIR UNE SEULE DÉCLARATION DE CONFORMITÉ POUR TOUTES LES DIRECTIVES APPLICABLES.
- LISEZ ET ASSUREZ-VOUS DE COMPRENDRE TOUTES LES DIRECTIVES PERTINENTES POUR PLUS D'INFORMATIONS.

**\*Documents à réaliser en anglais**

# Contenu de la déclaration de conformité

La déclaration CE de conformité doit contenir les éléments suivants :

1. Non ... (produit, type, numéro de lot ou de série) ;
2. Nom et adresse du fabricant et, le cas échéant, de son mandataire ;
3. Cette déclaration de conformité est délivrée sous la seule responsabilité du fabricant ;
4. Objet de la déclaration (identification du produit permettant la traçabilité);
5. L'objet de la déclaration décrit ci-dessus est conforme à la législation d'harmonisation de l'UE applicable ;
6. Références aux normes harmonisées pertinentes utilisées ou références aux autres spécifications techniques pour lesquelles la conformité est déclarée ;
7. L'organisme notifié ... (nom, numéro) a effectué ... (description de l'intervention) et a délivré le certificat ;
8. Informations complémentaires : signé pour et au nom de, lieu et date de délivrance, nom, fonction et signature.

# Modèle de formulaire

## Déclaration de conformité

### Supplier's declaration of conformity (doc)

Unique identification number of this DoC: XXXXX

### We (manufacturer or authorized representative):

Business Name: .....

Address: .....

Country: .....

### declare under our sole responsibility that the product:

Product name: .....

Model or type: .....

Batch or serial number: .....

Object (color image):



to which this declaration relates is in conformity with the following relevant Union harmonisation legislation:

- ✓ Directive 2014/28/EU relating to explosives for civil use
- ✓ (example) DIRECTIVE 2014/35/EU OF THE EUROPEAN PARLIAMENT AND OF THE COUNCIL of 26 February 2014 on the harmonisation of the laws of the Member States relating to the making available on the market of electrical equipment designed for use within certain voltage limits.

and that the product is in conformity with the following standards and/or other normative documents:

- ✓ (example) EN 13631-1:2005 Explosives for civil uses - High explosives - Part 1: Requirements

that the following notified body performed the intervention as described below and issued the EU-type examination certificate:

Notified Body Name: .....

Address: .....

Country: .....

Identification Number: .....

Description of intervention: .....

Number EU-type examination certificate: .....

Date EU-type examination certificate: .....

Duration and conditions of validity of the examination certificate: .....

Place and date of issue (of this DoC):  
.....

Signed by or for the manufacturer:  
.....

Name: .....

Function: .....

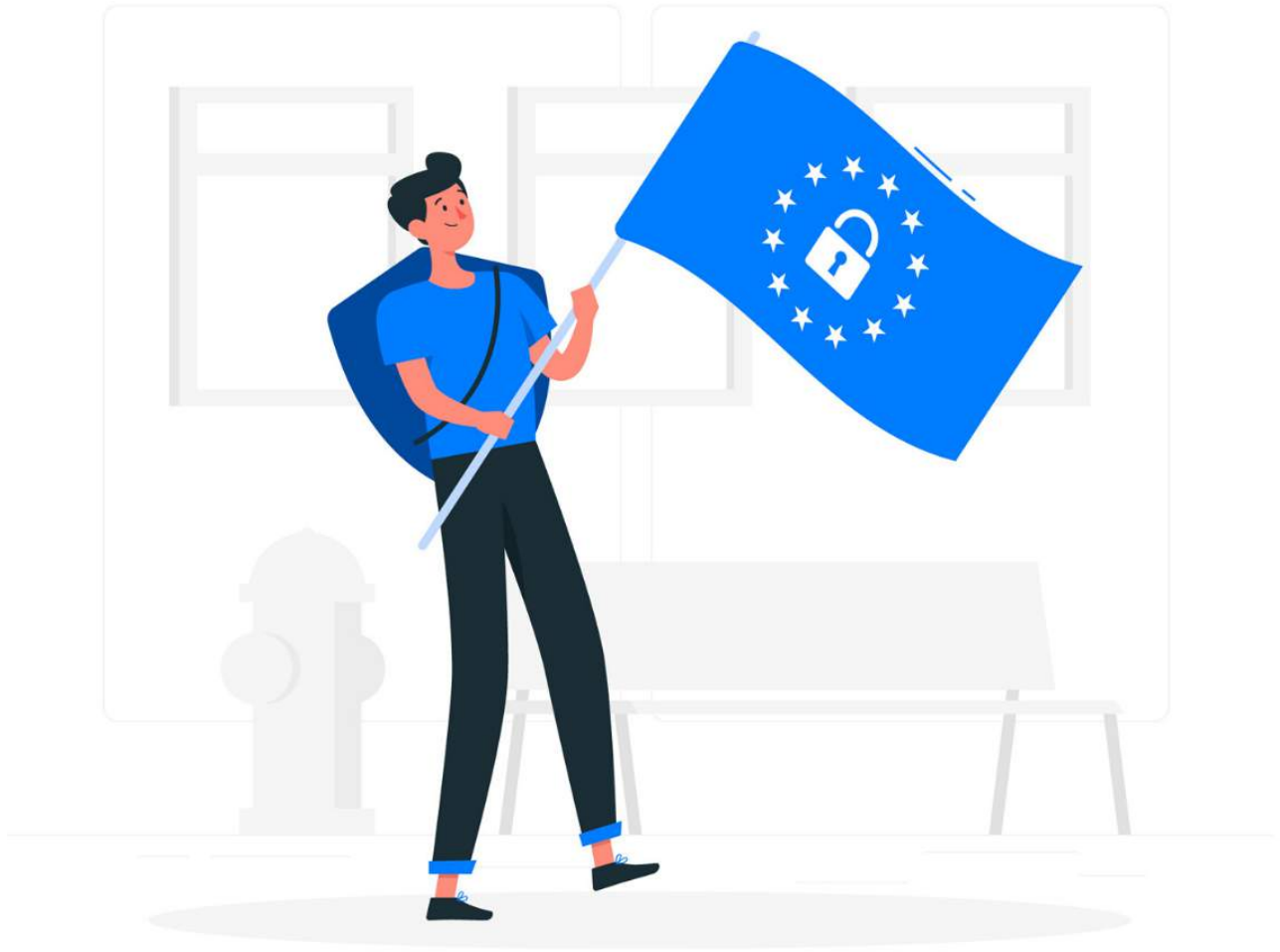

# MERCI POUR VOTRE CONFIANCE